Волшебный день июня

Празднование Дня защиты детей и первого дня лета сотрудники Костюшинской библиотеки и местного Дома культуры готовили особенно тщательно. Но… планы были нарушены любопытной гостьей из сказок: о предстоящем мероприятии прослышала Баба Яга.

Прилетела она заранее, пока детей не было. Обошла всю округу, от скуки заморачивая любопытных прохожих. И в результате заведующая клубом пропала бесследно, бабушка забыла, куда шла, добрый мальчик обратился в рыжего злюку, а библиотекарь — в седого Кощея. Долго бы еще Баба Яга куражилась, но пришли дети на праздник и своим смехом развеяли всё колдовство Костяной. Даже метла Яги перестала летать. Попыталась Бабуля выменять свою не волшебную уже метлу на велосипед, но и тут ее раскусили и опередили.

Дети-то помнят из сказок, на что способна Баба Яга. И пугала она ребят, и бальные танцы танцевала… Но поняла Костяная, что если не подружиться с детьми, они из неё сделают мыльный пузырь. И от Яги ничего не останется. Решила она развлечь детей, перезнакомилась с ними. Хоть и страшно было жать руку Яге, но костюшинские дети не робкого десятка. Уговорили Костяную научить азам полёта на волшебной метле.

Разминкой стал конкурс прыжков на скакалках, где дети успешно научились преодолевать земное притяжение. И потом легко справились с полётом на вениках. Так закружили Бабушку Ягу, что та упала без сил… Очнувшись, вызвала подмогу.

Единственный волшебник оказался рядом — Дед Мороз. В этом году долго он плутал в окрестностях. Своим появлением Дедушка не только поверг детей в восторг, но и удивил. Откуда летом Дед Мороз?! А всё проделки Бабы Яги! Хоть и жарко Морозу в летний день, но он был очень счастлив, ведь никогда не видел лета! Растерявшись, стал поздравлять всех с Новым годом, ёлкой, хороводом.

Пришлось ребятам рассказать ему про лето, поиграть с дедушкой и отпустить его домой, пока не растаял. А Дед Мороз оставил им под берёзой мешок с подарками, которые им раздали избавившиеся от колдовства Бабы Яги заведующая клубом и библиотекарь. Наигравшись, дети с удовольствием приняли участие в конкурсе рисунков на асфальте «Солнышко и Я». Каждый рисовал то, с чем у него ассоциируется лето. Праздник получился шумный, веселый, загадочный, полный сюрпризов. Он подарил море положительных эмоций всем его участникам.
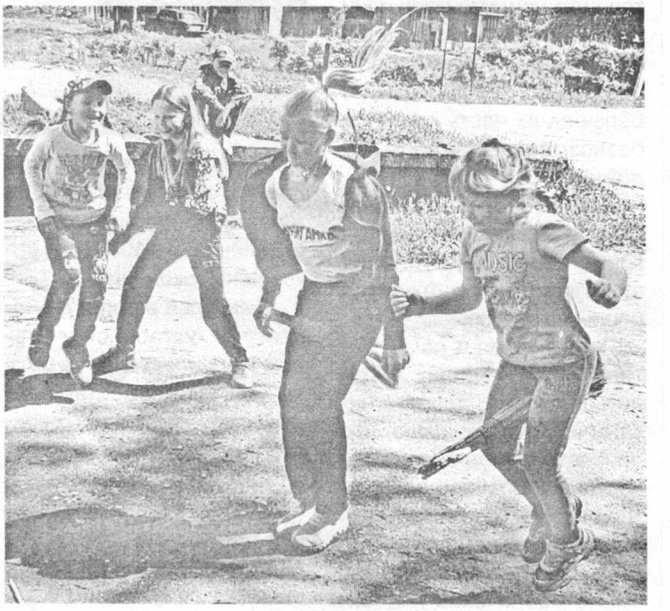
Информация с сайта Андреапольской ЦБС.