Праздник движения и безопасности

В рамках проведения 3-го этапа Кубка MRC «Андреаполь-2022» 14 августа на центральной площади города Андреаполь между командами трёх городских школ были организованы муниципальные соревнования «Знатоки Правил дорожного движения» с теоретической частью на знание правил и практической частью, показывающей умение управлять велосипедом.

Провела мероприятие сотрудник ОГИБДД МО МВД России «Западнодвинский» Юлия Анатольевна Гринченкова. Организаторами и помощниками стали педагоги школ и руководитель Андреапольского отделения ДОСААФ Игорь Алексеевич Семёнов.

По итогам соревнований команда средней школы №1 заняла третье место, команда средней школы №2 — второе место. И победителем соревнований стала команда Андреапольской средней школы №3 (на правом нижнем снимке).

На базе детской модельной детской библиотеки прошла викторина «Знай правила движения как таблицу умножения». Победителем викторины стала ученица 6 класса АСОШ №2 Даша Кондратьева.

А в рамках подготовки к проведению 3-го этапа Кубка MRC «Андреаполь-2022» воспитанники детских садов и ученики школ Андреапольского муниципального округа приняли активное участие в конкурсе творческих работ изобразительного и декоративно-прикладного творчества «Мотоциклы и безопасность на дороге». На конкурс поделок было представлено всего шесть работ, но все они выполнены на очень высоком художественном уровне.

За участие в конкурсе декоративно-прикладного творчества «Мотоциклы и безопасность на дороге» награждены: Мария Сазонова (11 лет, АСОШ №2), Ксения Гладилина (АСОШ №3, 9 лет), Никита Юров и Арсений Загряцкий (детский сад №1 «Колокольчик», 6 лет), Матвей Клюквинов (АСОШ №2, 11 лет), Ярослав Иванов (детский сад №3 «Солнышко», 6 лет), Демесиновы Полина (6 лет) и Ангелина (11 лет) из Чистореченского детского дома.

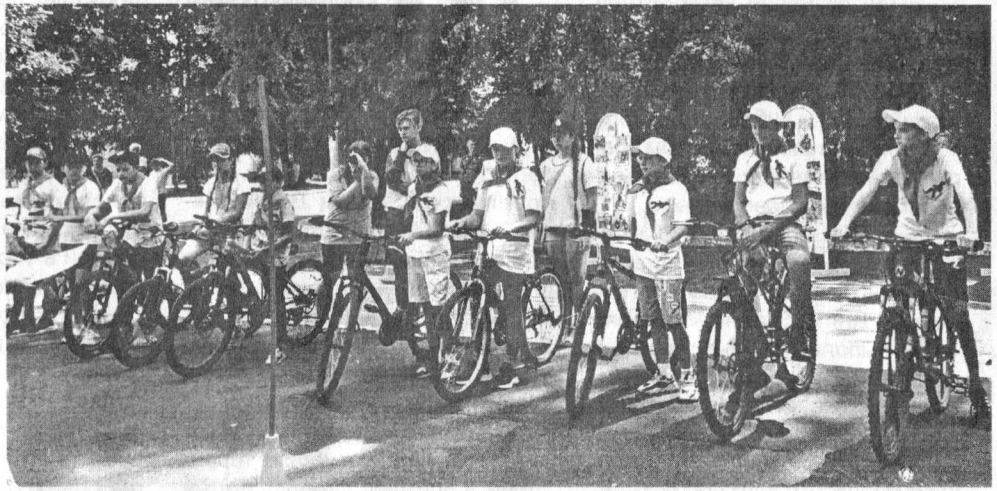

На конкурс рисунков было представлено 76 работ.

Победителями в возрастной категории до 6 лет стали:

1-е место — Константин Черепенко (детсад №3 «Солнышко»), 2-е место — Влада Миронова (детсад №5 «Теремок»), 3-е место — Варвара Воробьёва (детсад №3 «Солнышко»);

от 7 до 10 лет: 1-е место — Ксения Маркова, 2-е место — Матвей Евсеенко (оба из Хотилицкой школы), 3-е место — Фёдор Милославский (АСОШ №3);

от 11 до 15 лет: 1-е место — Ксения Савина (АСОШ №2), 2-е место — Алиса Орлова (АСОШ №1), 3-е место — Александра Павленко (АСОШ №2).

Глава Андреапольского муниципального округа Н.Н. Баранник в минувшее воскресенье 14 августа вручил награды победителям, призёрам конкурса на церемонии закрытия соревнований третьего этапа «MOTO RALLY CUP Андреаполь-2022».

Все участники конкурса рисунков получат эксклюзивные сувенирные значки. По итогам конкурса в фойе детской библиотеки будет оформлена выставка «3 этап Кубка MRC «Андреаполь-2022» глазами детей».

Отдел образования.